

CATÁLOGO DE PRODUCTOS

CAJAS DE EXPORTACIÓN Y HIELERAS



WWW.FORMASTERMICAS.NET



UTILIZADAS EN

**Industria
Comercio
Agricultura
Farmacéutica / Química
Artesanal
Electronica**





VENTAJAS

Bajo peso, reduce pago flete

Impermeabilidad al agua

Conserva la cadena del frío

Higienica, no tóxica

Facilita el estibado por su resistencia

Excelente presentacion

Gran poder de amortiguamiento

Olor y sabor neutro

Certificado por la FDA





Mini Panera Peso propio 0.17 Lb	AREA INTERNA		CAPACIDAD
	Alto	5.50 cm	1 LITRO O 9 KG
Ancho	19.00 cm		
Largo	Diametro		
	AREA EXTERNA		EMPAQUE
	Alto	13.00 cm	No. Producto/empaque: 50 unidades Peso empaque: 8.50 lbs
	Ancho	23.00 cm	
Largo	23.00 cm		

Hielera | Mini Panera

CARACTERÍSTICAS

- Perla de apariencia uniforme, lisa y compacta
- Poder de amortiguamiento
- Aislamiento térmico
- Protección antimicrobiana
- Contacto directo alimentos | Certificado por la FDA



Panera Peso propio 0.17 Lb	AREA INTERNA		CAPACIDAD
	Alto	9.50 cm	2.69 LITROS
	Ancho	19.00 cm	
	Largo	Diametro	
AREA EXTERNA		EMPAQUE	
Alto	16.50 cm	No. Producto/empaque: 40 unidades Peso empaque: 7.20 lbs	
Ancho	23.00 cm		
Largo	23.00 cm		

Hielera | Panera

CARACTERÍSTICAS

- Perla de apariencia uniforme, lisa y compacta
- Poder de amortiguamiento
- Aislamiento térmico
- Protección antimicrobiana
- Contacto directo alimentos | Certificado por la FDA

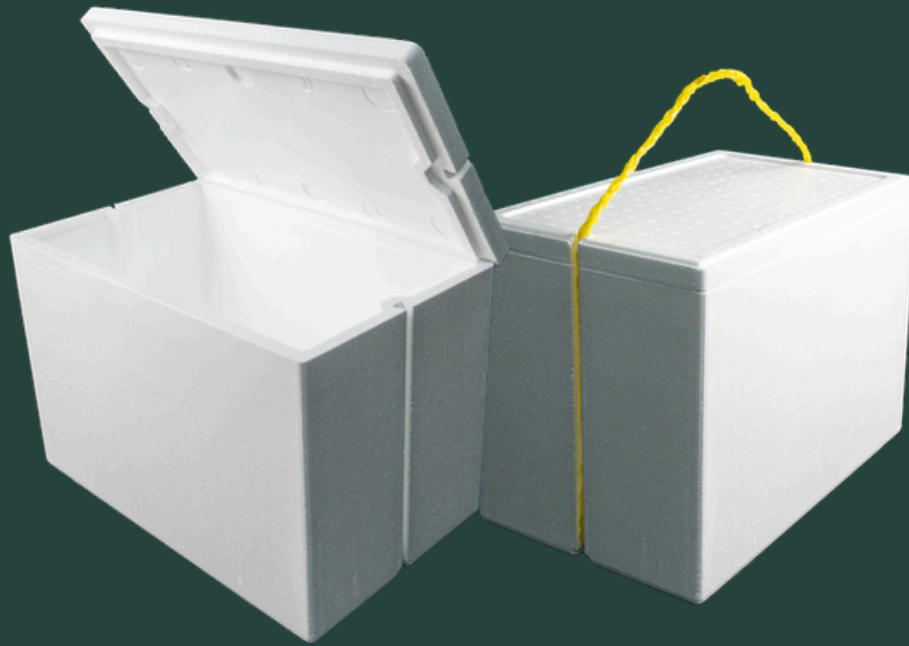

La Catracha Peso propio 0.89 Lb	AREA INTERNA		CAPACIDAD
	Alto	30.50 cm	10 LITROS O 80 KG
	Ancho	27.50 cm	
	Largo	47.50 cm	
AREA EXTERNA		EMPAQUE	
Alto	37.00 cm	No. Producto/empaque: 1 unidad /6 unidades Peso empaque: 0.89 lbs	
Ancho	31.00 cm		
Largo	51.00 cm		

Hielera | La Catracha

CARACTERÍSTICAS

- Perla de apariencia uniforme, lisa y compacta
- Poder de amortiguamiento
- Aislamiento térmico
- Protección antimicrobiana
- Contacto directo alimentos | Certificado por la FDA



Scampia Peso propio 0.49 Lb	AREA INTERNA		CAPACIDAD
	Alto	26.00 cm	21 LITROS
	Ancho	27.00 cm	
	Largo	37.00 cm	
AREA EXTERNA		EMPAQUE	
Alto	27.00 cm	No. Producto/empaque: 1 unidad / 10 unidades Peso empaque: 4.9 lbs	
Ancho	31.50 cm		
Largo	40.00 cm		

Hielera | Scampia

CARACTERÍSTICAS

- Perla de apariencia uniforme, lisa y compacta
- Poder de amortiguamiento
- Aislamiento térmico
- Protección antimicrobiana
- Contacto directo alimentos | Certificado por la FDA



Coldweak Peso propio 0.24 Lb	AREA INTERNA		CAPACIDAD
	Alto	17.00 cm	4.8 LITROS
	Ancho	19.00 cm	
	Largo	Diametro	
AREA EXTERNA		EMPAQUE	
Alto	24.50 cm	No. Producto/empaque: 1 unidad / 25 unidades Peso empaque: 5.75 lbs	
Ancho	23.00 cm		
Largo	23.00 cm		

Hielera | Coldweak

CARACTERÍSTICAS

- Perla de apariencia uniforme, lisa y compacta
- Poder de amortiguamiento
- Aislamiento térmico
- Protección antimicrobiana
- Contacto directo alimentos | Certificado por la FDA



Caja 3 lb Peso propio 0.12 Lb	AREA INTERNA		CAPACIDAD
	Alto	12.50 cm	2.10 LITROS
	Ancho	6.00 cm	
	Largo	28.00 cm	
AREA EXTERNA		EMPAQUE	
Alto	9.50 cm	No. Producto/empaque: 1 unidad / 24 unidades Peso empaque: 2.88 lbs	
Ancho	30.50 cm		
Largo	15.50 cm		

Caja 3 lb

CARACTERÍSTICAS

- Perla de apariencia uniforme, lisa y compacta
- Poder de amortiguamiento
- Aislamiento térmico
- Protección antimicrobiana
- Contacto directo alimentos | Certificado por la FDA



Caja 5 lb Peso propio 0.18 Lb	AREA INTERNA		CAPACIDAD
	Alto	9.50 cm	4.52 LITROS
	Ancho	17.00 cm	
	Largo	28.00 cm	
AREA EXTERNA		EMPAQUE	
Alto	14.50 cm	No. Producto/empaque: 1 unidad / 24 unidades Peso empaque: 4.61 lbs	
Ancho	20.00 cm		
Largo	31.00 cm		

Caja 5 lb

CARACTERÍSTICAS

- Perla de apariencia uniforme, lisa y compacta
- Poder de amortiguamiento
- Aislamiento térmico
- Protección antimicrobiana
- Contacto directo alimentos | Certificado por la FDA



Caja 10 lb Modelo Cuadrado Peso propio 0.70 Lb	AREA INTERNA		CAPACIDAD
	Alto	8.00 cm	7 LITROS
	Ancho	24.50 cm	
	Largo	35.30 cm	
AREA EXTERNA		EMPAQUE	
Alto	11.00 cm	No. Producto/empaque:	
Ancho	28.50 cm	1 unidad / 18 unidades	
Largo	39.30 cm	Peso empaque: 12.60 lbs	

Caja 10 lb Modelo Cuadrado

CARACTERÍSTICAS

- Perla de apariencia uniforme, lisa y compacta
- Poder de amortiguamiento
- Aislamiento térmico
- Protección antimicrobiana
- Contacto directo alimentos | Certificado por la FDA



Caja 10 lb Modelo Redondo Peso propio 0.70 Lb	AREA INTERNA		CAPACIDAD
	Alto	8.00 cm	7 LITROS
	Ancho	24.50 cm	
	Largo	35.50 cm	
AREA EXTERNA		EMPAQUE	
Alto	12.00 cm	No. Producto/empaque:	
Ancho	28.50 cm	1 unidad / 18 unidades	
Largo	39.50 cm	Peso empaque: 12.60 lbs	

Caja 10 lb Modelo Redondo

CARACTERÍSTICAS

- Perla de apariencia uniforme, lisa y compacta
- Poder de amortiguamiento
- Aislamiento térmico
- Protección antimicrobiana
- Contacto directo alimentos | Certificado por la FDA

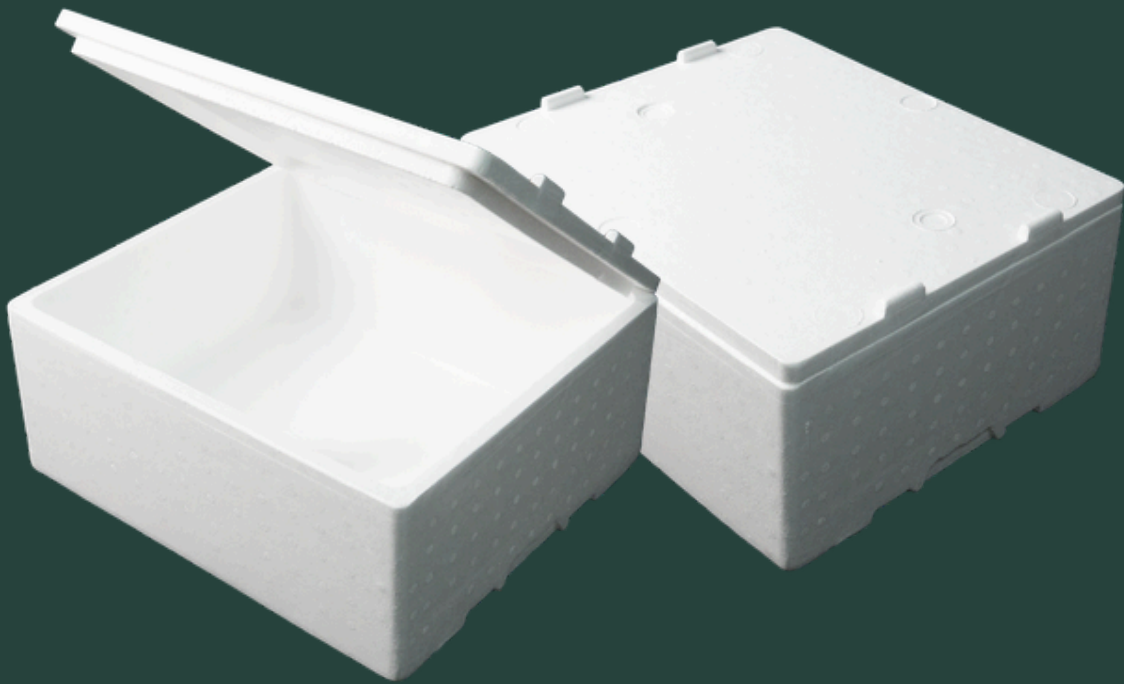

Caja 15 lb Peso propio 0.70 Lb	AREA INTERNA		CAPACIDAD
	Alto	15.00 cm	17.60 LITROS
	Ancho	31.50 cm	
	Largo	37.50 cm	
AREA EXTERNA		EMPAQUE	
Alto	17.00 cm	No. Producto/empaque: 1 unidad / 8 unidades Peso empaque: 5.60 lbs	
Ancho	33.50 cm		
Largo	37.50 cm		

Caja 15 lb

CARACTERÍSTICAS

- Perla de apariencia uniforme, lisa y compacta
- Poder de amortiguamiento
- Aislamiento térmico
- Protección antimicrobiana
- Contacto directo alimentos | Certificado por la FDA

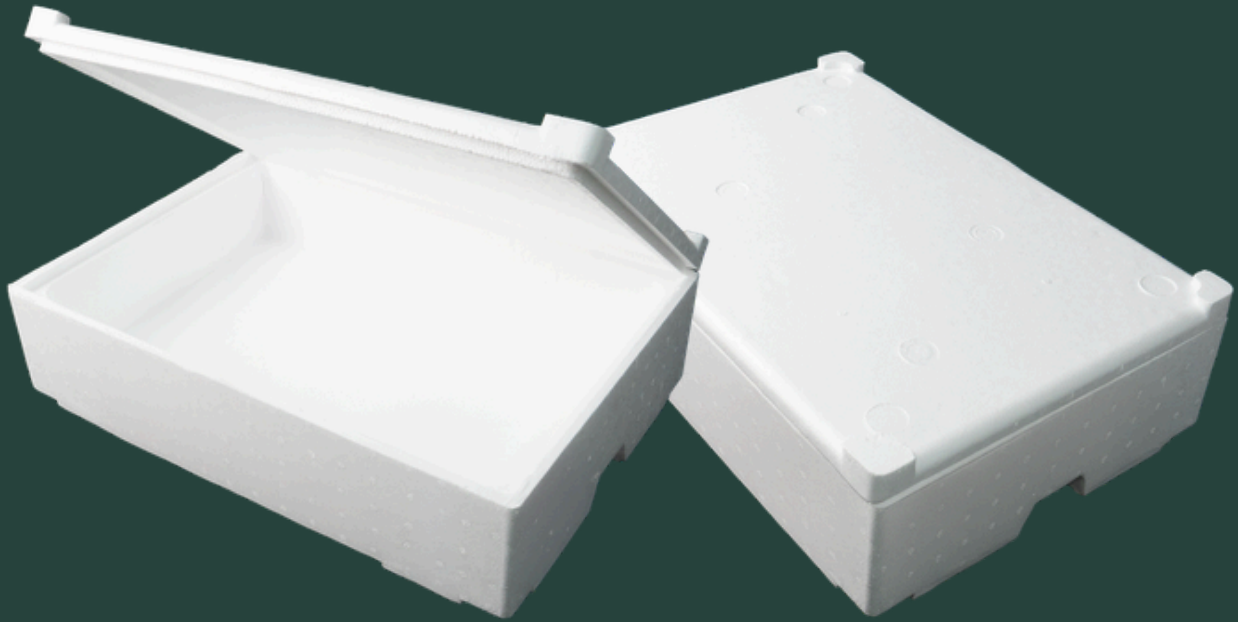

Caja 30 lb Peso propio 0.88 Lb	AREA INTERNA		CAPACIDAD
	Alto	10.50 cm	21.60 LITROS
	Ancho	36.00 cm	
	Largo	54.50 cm	
AREA EXTERNA		EMPAQUE	
Alto	13.50 cm	No. Producto/empaque: 1 unidad / 8 unidades Peso empaque: 7.04 lbs	
Ancho	39.50 cm		
Largo	57.50 cm		

Caja 30 lb

CARACTERÍSTICAS

- Perla de apariencia uniforme, lisa y compacta
- Poder de amortiguamiento
- Aislamiento térmico
- Protección antimicrobiana
- Contacto directo alimentos | Certificado por la FDA



Caja 40 lb Peso propio 0.95 Lb	AREA INTERNA		CAPACIDAD
	Alto	27.50 cm	32.30 LITROS
	Ancho	31.50 cm	
	Largo	37.50 cm	
AREA EXTERNA		EMPAQUE	
Alto	30.00cm	No. Producto/empaque: 1 unidad / 5 unidades Peso empaque: 4.07 lbs	
Ancho	33.50 cm		
Largo	39.50 cm		

Caja 40 lb

CARACTERÍSTICAS

- Perla de apariencia uniforme, lisa y compacta
- Poder de amortiguamiento
- Aislamiento térmico
- Protección antimicrobiana
- Contacto directo alimentos | Certificado por la FDA



Caja 50 lb Peso propio 1.83 Lb	AREA INTERNA		CAPACIDAD
	Alto	16.00 cm	41.12 LITROS
	Ancho	34.50 cm	
	Largo	74.50 cm	
AREA EXTERNA		EMPAQUE	
Alto	19.00cm	No. Producto/empaque: 1 unidad / 2 unidades Peso empaque: 3.66 lbs	
Ancho	39.50 cm		
Largo	79.50 cm		

Caja 50 lb

CARACTERÍSTICAS

- Perla de apariencia uniforme, lisa y compacta
- Poder de amortiguamiento
- Aislamiento térmico
- Protección antimicrobiana
- Contacto directo alimentos | Certificado por la FDA



Caja 80 lb Peso propio 1.50 Lb	AREA INTERNA		CAPACIDAD
	Alto	26.00 cm	66.83 LITROS
	Ancho	34.50 cm	
	Largo	74.50 cm	
	AREA EXTERNA		EMPAQUE
Alto	28.00cm	No. Producto/empaque: 1 unidad Peso empaque: 1.50 lbs	
Ancho	39.50 cm		
Largo	79.50 cm		

Caja 80 lb

CARACTERÍSTICAS

- Perla de apariencia uniforme, lisa y compacta
- Poder de amortiguamiento
- Aislamiento térmico
- Protección antimicrobiana
- Contacto directo alimentos | Certificado por la FDA



Caja 100 lb Peso propio 2.53 Lb	AREA INTERNA		CAPACIDAD
	Alto	36.00 cm	92.53 LITROS
	Ancho	34.50 cm	
	Largo	74.50 cm	
AREA EXTERNA		EMPAQUE	
Alto	39.00cm	No. Producto/empaque: 1 unidad Peso empaque: 2.60 lbs	
Ancho	39.50 cm		
Largo	79.50 cm		

Caja 100 lb

CARACTERÍSTICAS

- Perla de apariencia uniforme, lisa y compacta
- Poder de amortiguamiento
- Aislamiento térmico
- Protección antimicrobiana
- Contacto directo alimentos | Certificado por la FDA

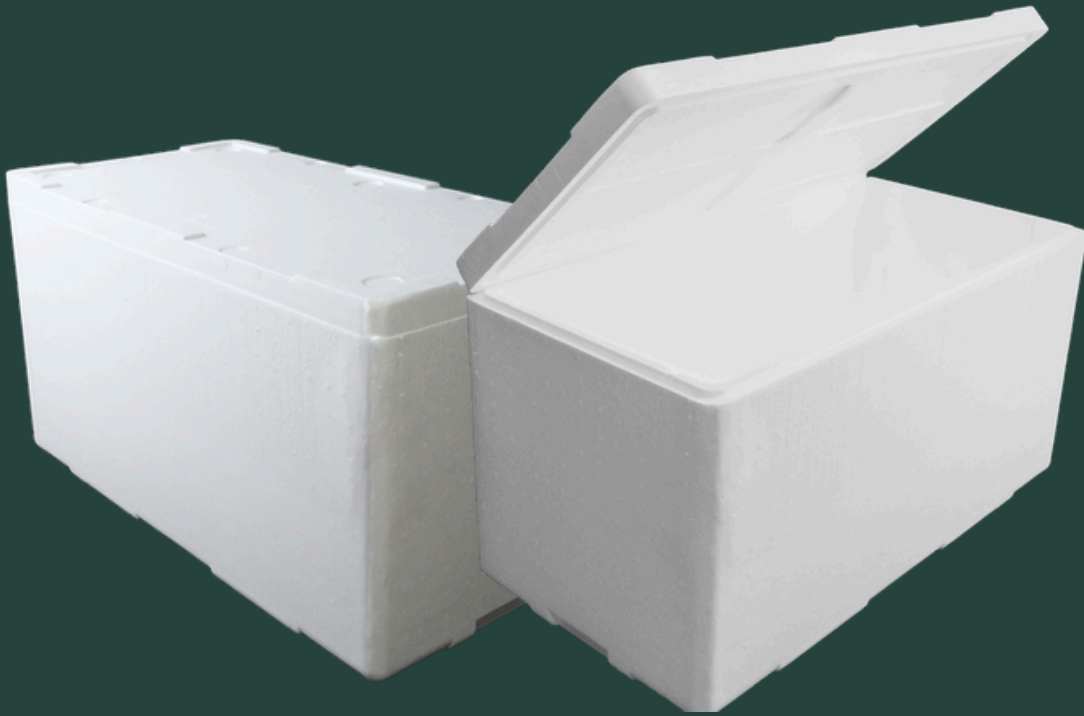

Caja 200 lb Peso propio 5.00 Lb	AREA INTERNA		CAPACIDAD
	Alto	33.50 cm	178.95 LITROS
	Ancho	46.00 cm	
	Largo	114.50 cm	
	AREA EXTERNA		EMPAQUE
	Alto	46.00cm	No. Producto/empaque:
Ancho	53.00 cm	1 unidad	
Largo	122.00 cm	Peso empaque: 5 lbs	

Caja 200 lb

CARACTERÍSTICAS

- Perla de apariencia uniforme, lisa y compacta
- Poder de amortiguamiento
- Aislamiento térmico
- Protección antimicrobiana
- Contacto directo alimentos | Certificado por la FDA

Oficina

Carretera a Occidente Km 17.5 Naco,
Cortés, Honduras

Contacto

Teléfono: PBX +504 2574-1900 | +504 3146-9213

Correo: info@formastermicas.net

Sitio web: www.formastermicas.net

Redes sociales: [@formastermicashn](#)

